

CR 220 Camino y Puente

El proyecto propuesto ampliaría CR 220 a una carretera dividida de cuatro carriles (vea Figura 1). Las mejoras propuestas añadirán aceras y carriles para ciclistas al CR 220.



Figura 1: Carretera propuesta de cuatro carriles para CR 220

El proyecto propuesto ampliaría el puente en CR 220 sobre Little Black Creek (vea Figura 2). También se proporcionarán aceras y carriles para ciclistas en el puente.



Figura 2: Puente propuesto de cuatro carriles sobre Little Black Creek

¡Involúcrase!

Les invitamos a completar una tarjeta de comentario y dejarla en la caja de comentarios proporcionado en la audiencia esta noche o mandarlo por correo postal o por correo electrónico al Gerente del Proyecto a la dirección proporcionada en este folleto.

!Síguenos en las redes sociales!



Contacto

David Tyler, PE, Gerente del Proyecto
1109 South Marion Avenue, MS 2007
Lake City, Florida 32025
Teléfono: (386) 961-7842
Correo Electrónico:
David.Tyler@dot.state.fl.us

La participación pública se solicita sin distinción de raza, color, origen nacional, edad, sexo, religión, discapacidad o situación familiar.

La evaluación ambiental, consulta, y otras actuaciones requeridas por las leyes aplicable al medio ambiente por el gobierno federal se están realizando, o se han realizado por el Departamento del Transporte de la Florida (FDOT), en conformidad con la §327 del U.S.C 23 y el Memorando de Acuerdo fechado el 14 de diciembre de 2016 y ejecutado por el Administración Federal de Autopistas (FHWA) y el FDOT.

Para ver los materiales de esta noche online, visite nuestro sitio web: www.nflroads.com/CR220



COUNTY ROAD 220 AUDIENCIA PÚBLICA

ESTUDIO DE DESARROLLO E IMPACTOS AMIBENTALES DEL PROYECTO (PD&E)

Desde Henley Road hasta Knight Boxx Road
Condado de Clay, Florida

Folleto de la Audiencia
30 de abril de 2018

Numero Financiero del Proyecto: 430719-2-22-01
Numero para Decisiones Eficientes de Transpotation: 14309

Bienvenido a la Audiencia Pública

El Departamento de Transporte de la Florida (FDOT), Distrito Dos le da la bienvenida a la audiencia pública con respecto a las mejoras propuestas para el County Road (CR) 220 desde Henley Road hasta Knight Boxx Road en el Condado de Clay, Florida. El FDOT está realizando un Estudio de Desarrollo e Impactos Ambientales del Proyecto (PD&E) para evaluar alternativas para mejorar la seguridad y proporcionar capacidad adicional para satisfacer la demanda de trafico existente y futura. Las alternativas consideradas incluyen la ampliación del CR 220 a cuatro carriles y la alternativa "No-Build" (No Hacer Nada).

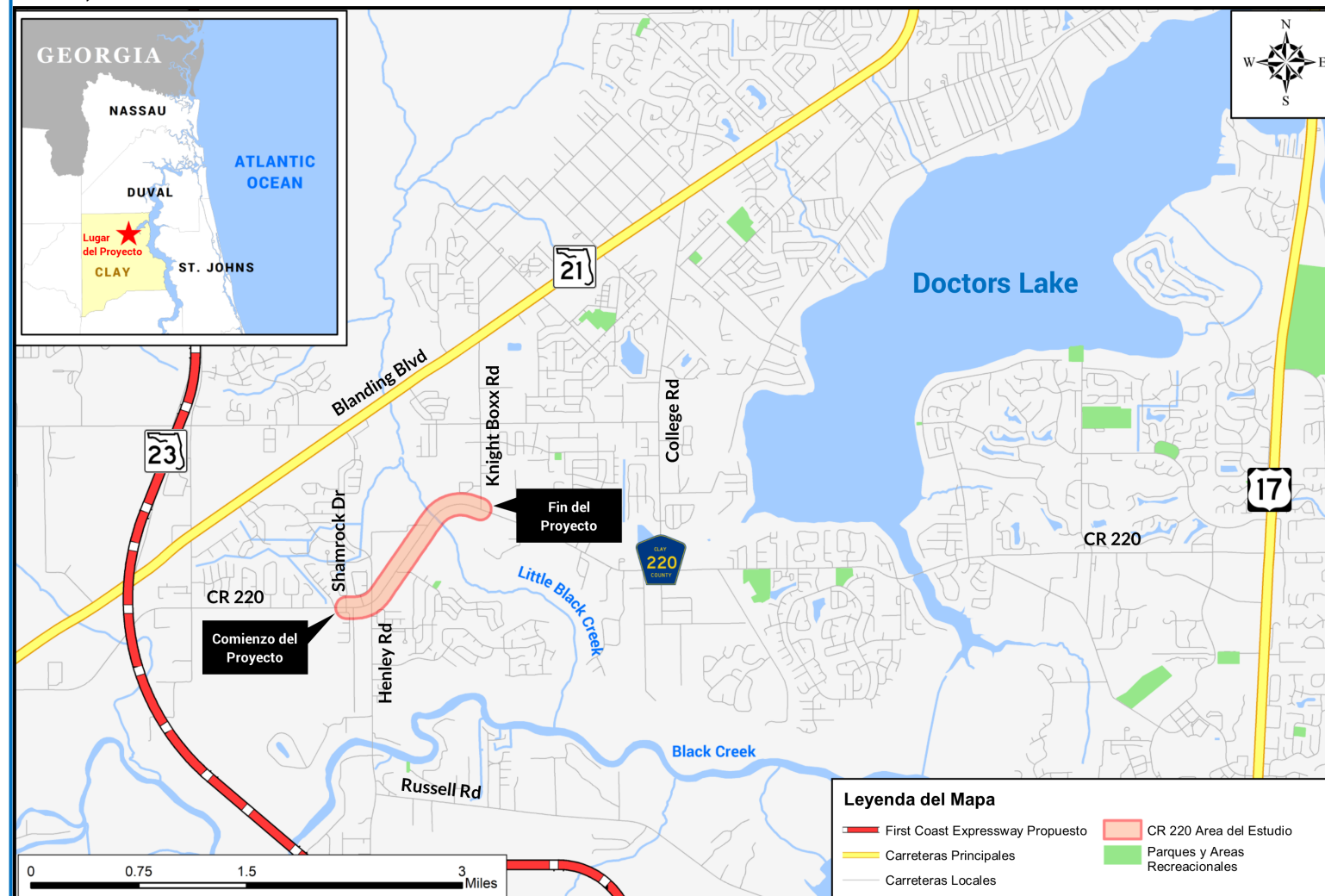

Para ver los materiales de esta noche online, visite nuestro sitio web: www.nflroads.com/CR220



CR 220 Mejoras Propuestas

Horario y Costo		
Fase	Año	Costo
PD&E	On-going	-
Diseño	2018	\$ 1.7 millón
Adquisición de Derecho de Paso (ROW)	2019	\$ 4.0 millón
Construcción	2021	\$ 12.7 millón
Ingeniería de Construcción e Inspección (CEI)	2021	\$ 1.5 millón
Total	-	\$ 19.9 millón

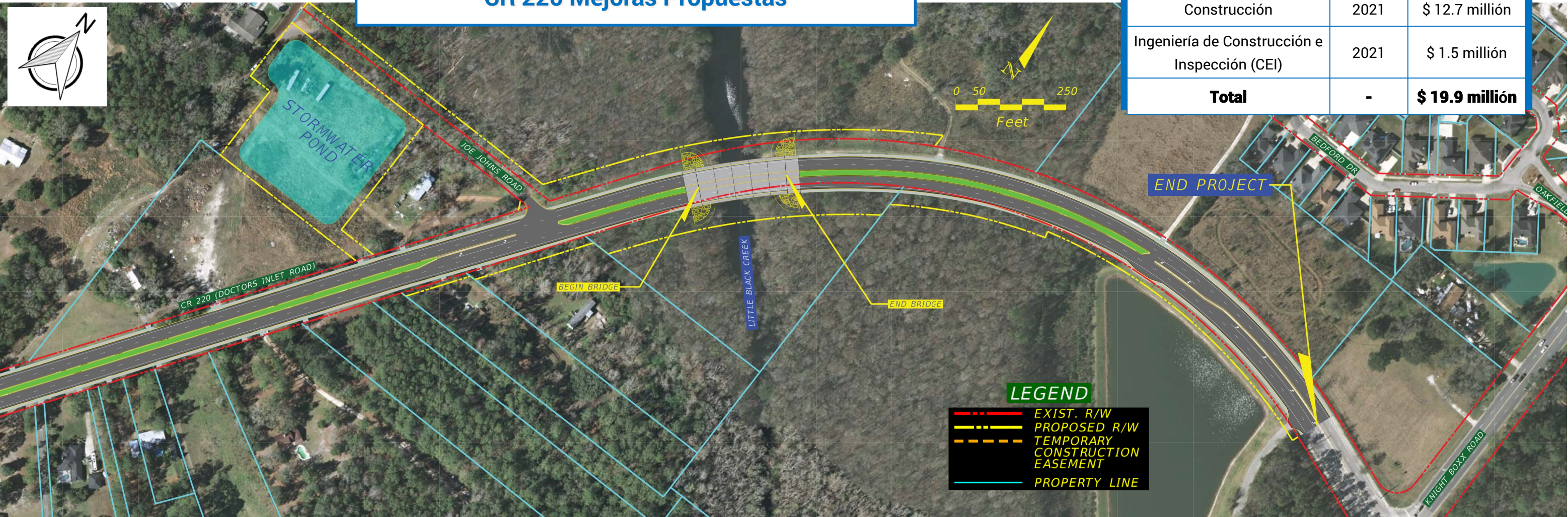

LEGEND

- - - EXIST. R/W
- - - PROPOSED R/W
- - - TEMPORARY CONSTRUCTION EASEMENT
- PROPERTY LINE